



# PRONTUARIO RUTERO XV RDLF 2026

## **XV RUTA DE LAS FORTALEZAS** 18 DE ABRIL DE 2026

# LA FORTALEZA ERES TÚ



**53 KMS EN 12 HORAS**  
[WWW.RUTADELASFORTALEZAS.ES](http://WWW.RUTADELASFORTALEZAS.ES)



[www.rutadelasfortalezas.es/](http://www.rutadelasfortalezas.es/)

## Índice:

- ❑ Horarios 17 y 18 abril.
- ❑ Entrega Dorsales 17 y 18 abril.
- ❑ Generar QR para recoger dorsal.
- ❑ Recogida Dorsales Equipos.
- ❑ Formar Equipos.
- ❑ Horario Autobuses 18 abril.
- ❑ Aparcamiento disuasorio.
- ❑ Consigna (Guardarropa).
- ❑ Salida Prueba Infantil.
- ❑ Salida Prueba General, Cadete - Juvenil, Promo.
- ❑ Meta.
- ❑ Camiseta Finisher.
- ❑ Streaming 18 abril.
- ❑ CLM LIVE (seguimiento)

# HORARIO VIERNES 17 DE ABRIL

- ❑ **11.00 h.** Apertura de la entrega de dorsales (Prueba General, Prueba PROMO, Prueba Cadete-Juvenil, Prueba Infantil) ubicación **Plaza Mayor del Puerto de Cartagena** (junto estatua “el Zulo”).
- ❑ **11.00 h.** Inicio 1<sup>ER</sup> turno Jornada Puertas Abiertas Buque Cazaminas Turia (ubicación Escala Real Plaza Mayor).
- ❑ **13.30 h.** Finalización 1<sup>ER</sup> turno Jornada Puertas Abiertas Buque Cazaminas Turia (ubicación Escala Real Plaza Mayor).
- ❑ **16.00 h.** Inicio 2<sup>NDO</sup> turno Puertas Abiertas Buque Cazaminas Turia (ubicación Escala Real Plaza Mayor).
- ❑ **17.00 h.** Concierto Conservatorio Música de Cartagena (ubicación Plaza Mayor Puerto Cartagena junto a mástil bandera).
- ❑ **18.00 h.** Fin Concierto Conservatorio Música.
- ❑ **18.00 h.** Inicio actuación Escuela de Danza Ana López en arco de salida Prueba Infantil (junto Plaza Héroes de Cavite).
- ❑ **18.20 h.** Finalización actuación Escuela de Danza Ana López.

## **HORARIO VIERNES 17 DE ABRIL (CONTINUACIÓN)**

- ❑ **18.20 h.** Finalización entrega dorsales **Prueba Infantil.**
- ❑ **18.20 h.** Cámara de llamada de categoría **SUB-8.**
- ❑ **18.30 h.** Salida de la categoría **SUB-8.**
- ❑ **18.30 h.** Cámara de llamada para categoría **SUB-14.**
- ❑ **18.45 h.** Salida de la categoría **SUB-14.**
- ❑ **18.45 h.** Cámara de llamada para categoría **SUB-12.**
- ❑ **18.55 h.** Salida de la categoría **SUB-12.**
- ❑ **18.55 h.** Cámara de llamada para categoría **SUB-10.**
- ❑ **19.00 h.** Finalización Jornada Puertas Abiertas Buque Cazaminas Turia.
- ❑ **19.05 h.** Salida de la categoría **SUB-10.**
- ❑ **19.30 h.** Entrega de **trofeos de la prueba INFANTIL** de la XV RDLF (todas las categorías).
- ❑ Al ocaso, a **20.41 horas**, acto de arriado de la **Bandera Nacional** (ubicación Plaza Mayor Puerto Cartagena).
- ❑ **21.00 h.** **Finalización de la entrega de dorsales** pruebas General, PROMO y Cadete-Juvenil.

# HORARIO SÁBADO 18 DE ABRIL

- ❑ **06.30 h.** Reapertura de recogida de dorsales  
(Ubicación cocheras Gobierno Militar en Plaza del Ayuntamiento).
- ❑ **06.30 h.** Apertura de Consigna /Guardarropa en proximidades de la Plaza del CIM.
- ❑ **07.30 h.** Apertura de cajones y zonas de espera.
- ❑ **07.45 h.** Cierre de entrega de dorsales Prueba General.
- ❑ **08.00 h.** Solemne izado de la Enseña Nacional.
- ❑ **08.05 h.** Palabras de las Autoridades.

A la finalización, **SALIDA** de la **prueba GENERAL**:

- ❑ Aprox. **08.10 h.** SALIDA prueba GENERAL **CAJÓN 0.**
- ❑ Aprox. **08.20 h.** SALIDA prueba GENERAL **CAJÓN 1A.**
- ❑ Aprox. **08.25 h.** SALIDA prueba GENERAL **CAJÓN 1B.**
- ❑ Aprox. **08.35 h.** SALIDA prueba GENERAL **CAJÓN 2.**
- ❑ Aprox. **08.45h.** SALIDA prueba GENERAL **CAJÓN 3.**

# HORARIO SÁBADO 18 DE ABRIL (CONTINUACIÓN)

- ❑ **08.45 h.** Finalización entrega dorsales prueba **CADETE - JUVENIL.**
- ❑ **08.50 h.** Apertura cajón de salida prueba **CADETE - JUVENIL.**
- ❑ **09.00 h.** Salida prueba **CADETE - JUVENIL .**
- ❑ **09.02 h.** Apertura cajón de salida prueba **PROMO.**
- ❑ **09.15 h.** Salida prueba **PROMO.**
- ❑ **10.30 h.** Inicio actuación **Asociación Juvenil Tambores Quillo.** Lugar: Confluencia calle del parque – Santa Florentina – Plaza Juan XXIII.
- ❑ **11:00 h.** Inicio actuación **Equipo A Agrupación Musical Sauces.** Lugar: Calle del Aire.
- ❑ **11:00 h.** Inicio actuación grupos: **Segaz Band, Teeth, Puppet Kaos y los Recortables.** Lugar: Plaza del Icue.
- ❑ **11:00 h.** Inicio actuación **escuela de música Irismusik.** Lugar: Cuesta de la Baronesa.

# HORARIO SÁBADO 18 DE ABRIL (CONTINUACIÓN)

- ❑ **12.00 h.** Apertura comedor Campaña (corredores GENERAL PROMO, JUVENIL-CADETE y organización).
- ❑ **12.30 h. Cierre de Meta** de la prueba **CADETE - JUVENIL** de la RDLF. Finalización.
- ❑ **12.45 h. Cierre de Meta** de la prueba **PROMO** de la RDLF. Finalización.
- ❑ **13.00 h.** Entrega de **trofeos de la prueba CADETE - JUVENIL** de la RDLF.
- ❑ **16.30 h.** Entrega de **trofeos de la prueba GENERAL.**
- ❑ **20.45 h.** Cierre de Meta de **la prueba GENERAL.**  
**Finalización XV RDLF.**
- ❑ **21.00 h. Última SALIDA autobús de META** hacia Parking Disuasorio Palacio de Deportes.

# ENTREGA DORSALES VIERNES 17 DE ABRIL

- ❑ La entrega de dorsales y bolsa de corredor se realizará el viernes 17 de abril en la **Plaza Mayor**, ubicada en el Puerto de Cartagena en horario continuo desde las **11.00h** hasta las **21.00h**.

([ubicación Google Maps](#))



**MUY IMPORTANTE**

- ❑ Para recoger el dorsal y la bolsa es **OBLIGATORIO** portar el **código QR** de tu inscripción (en el mismo móvil) y el **DNI PARA MOSTRARLO** cuando te lo **soliciten** por parte de la organización.
- ❑ Se permite llevar copia digitalizada del DNI en el móvil o impresa.

# ENTREGA DORSALES

## VIERNES 17 DE ABRIL

La organización de las filas (por número de dorsal) para la recogida es la siguiente:

- ❑ Mesa #1: dorsales desde el 0001 al 0700.
- ❑ Mesa #2: dorsales desde el 0701 al 1400.
- ❑ Mesa #3: dorsales desde el 1401 al 2100.
- ❑ Mesa #4: dorsales desde el 2101 al 2800.
- ❑ Mesa #5: dorsales desde el 2801 al 3500.
- ❑ Mesa #6: dorsales desde el 3501 al 4200.
- ❑ Mesa #7: dorsales desde el 4201 al final.
- ❑ Mesa #8: dorsales Prueba PROMO / Cadete – Juvenil.
- ❑ Mesa #9: dorsales Prueba Infantil.
- ❑ Mesa #10: recogida de dorsales a Equipos.

# ENTREGA DORSALES 17 ABRIL «CÓDIGO QR»

## ¿Cómo Generar o Consultar el Código QR para recoger el Dorsal?

### 1. ACCEDER AL ENLACE:

<https://rutadelasfortalezas.cruzandolameta.es/buscar>

### 2. INTRODUCIR EMAIL Y DNI UTILIZADOS EN LA INSCRIPCIÓN EN LOS CUADROS CORRESPONDIENTES, A CONTINUACIÓN, PULSAR EL BOTÓN “BUSCAR”:

## RUTA DE LAS FORTALEZAS

INICIO GENERAL PROMO CADETE - JUVENIL INFANTIL DORSAL SOLIDARIO Consultar inscripción Contacto

### Buscar participante

Acceda a su inscripción usando su número de documento de identificación (DNI, NIE, Pasaporte) y el email.

Número de documento \*

(DNI, NIE o pasaporte). Para las modalidades de INFANTIL y JUVENIL / CADETE utilizar el email y el DNI del padre / madre o tutor.

Email \*

Email con el que te registraste

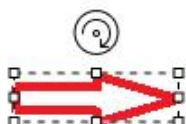

Buscar

# ENTREGA DORSALES «CÓDIGO QR»

❑ La consulta nos devolverá la Información de nuestra inscripción completa y el código QR para presentar en las mesas.

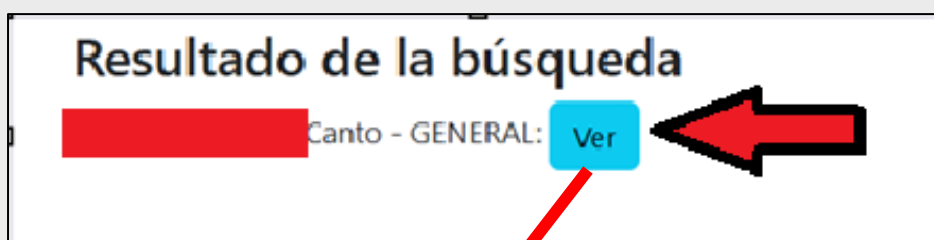

- Nombre y Apellidos:
- Dorsal: **1** Número de Dorsal asignado
- Género: M
- Fecha de Nacimiento:
- Categoría: MÁSTER 45
- Modalidad: GENERAL
- Confirmado: ✓
- TALLA PRENDA FINISHER: 2XL
- TALLA DE CAMISETA (INCLUIDA EN LA INSCRIPCIÓN): 2XL
- SELECCIONA TU CAJÓN DE SALIDA:: CAJÓN 2 - AZUL - Entre 8H y 10 H
- ¿EN QUÉ CATEGORÍA VAS A PARTICIPAR?: CIVIL
- SI HAS SELECCIONADO CATEGORÍA MILITAR, MARCA ESTA CASILLA INDICANDO TU TIM: NO
- QUIERO SOLICITAR EL ENVÍO A DOMICILIO DEL DORSAL (10€) (Solo península española): NO
- QUIERO SOLICITAR EL SEGURO DE CANCELACIÓN (9€): NO
- DESCARGA DE RESPONSABILIDAD: HE LEÍDO Y ACEPTO
- TRATAMIENTO DATOS PERSONALES: HE LEÍDO Y ACEPTO

QR a presentar en la entrega de dorsales



# MUY IMPORTANTE

- ❑ **RECUERDA** que el **DORSAL** es **PERSONAL E INTRANSFERIBLE**, no podrá ser empleado por otra persona que no sea el titular.
- ❑ Está **PROHIBIDO** participar con el dorsal de otra persona o con un dorsal no autorizado (**DESCALIFICADO**)
- ❑ Para recoger el dorsal propio o en nombre de otra persona (terceros) **es necesario presentar el CÓDIGO QR y el DNI** (copia impresa o en móvil) del titular.
- ❑ **NO** se **ENTREGARÁN** dorsales que no se acojan a este punto.

# ENTREGA DORSALES 17 ABRIL EQUIPOS

- ❑ Para recoger el dorsal de los equipos la persona que acuda a recoger se debe acercar a la **Mesa #10 ROTULADA COMO EQUIPOS.**

## RECUERDA

- ❑ Para poder **RECOGER EL DORSAL ES NECESARIO DISPONER DE:**
  - **QR DEL DORSAL /DORSALES A RECOGER** (tantos como dorsales)
  - **DNI DEL TITULAR /ES DEL DORSAL A RECOGER** (CON TENER LA FOTOGRAFÍA EN EL MÓVIL PARA ENSEÑARLA ES SUFICIENTE)
  - **RECUERDA QUE ES OBLIGATORIO MOSTRAR EL DNI EN LA ENTREGA DE DORSALES.**

# ENTREGA DORSALES DÍA 17 ABRIL FORMAR EQUIPOS

- ❑ Los equipos (5 miembros masculino o femenino) y equipo parejas mixtas, deberán acudir con los dorsales de cada uno de los miembros del equipo a la mesa de **INFORMÁTICA** para su formalización en el sistema de cronometraje.
  
- ❑ Se **AUTORIZA** que acuda únicamente el Capitán del equipo portando los dorsales de todos los miembros y realice la inscripción del equipo.

# ENTREGA DORSALES SÁBADO 18 DE ABRIL

- ❑ Para la entrega de dorsales el sábado 18 de abril nos trasladamos a una ubicación distinta.
- ❑ La entrega de dorsales se realizará en las **cocheras del Gobierno Militar desde las 06:30 horas hasta las 07:45/08:45 (General / Promo y Cadete-Juvenil) :**

([ubicación Google Maps](#))



# XV RUTA DE LAS FORTALEZAS



## HORARIO Y DISPONIBILIDAD

### AUTOBUSES XV RDLF Sábado día 18 abril 2026

#### PREVIO A SALIDA CARRERA

**AUTOBÚS GRATUITO**

**PRIORIDAD CORREDORES CON DORSAL**

Recorrido Parking Palacio Deportes a Puerto (Salida)

Horario de 6:30h a 7:15h. (última salida)

#### DURANTE LA PRUEBA

**AUTOBÚS GRATUITO PARA TODOS LOS CIUDADANOS**

**(NO ES NECESARIO DISPONER DE DORSAL)**

**PARKING PALACIO DEPORTES – ENTRADA CONTROL DE SEGURIDAD META  
(ESCUELA INFANTERÍA DE MARINA)**

Salidas continuas de 11.00h a 21:00 h.

#### DURANTE LA PRUEBA

**AUTOBÚS GRATUITO PARA TODOS LOS CIUDADANOS**

**(NO ES NECESARIO DISPONER DE DORSAL)**

**META (INTERIOR ESCUELA INF<sup>a</sup> DE MARINA) - PARKING PALACIO DEPORTES**

Salidas continuas de 11:00h a 21:00 h.

21.00 horas última salida desde META (Escuela de Infantería de Marina Albacete y Fuster)

#### LÍNEA 3 (PARADA TENTEGORRA FRENTE ESCUELA)

**AUTOBÚS GRATUITO PARA TODOS LOS CIUDADANOS**

**(NO ES NECESARIO DISPONER DE DORSAL)**

**Parada Ctra. Tentegorra - Entrada meta (Escuela)**

**HORARIOS cada HORA todo el día**

Canteras-Mayor - Centro Juvenil, Ctra. Tentegorra - Poblado De Marina, Ctra. Tentegorra - CC  
Rambla), Sebastián Feringán (Par) – Escudo, Jorge Juan - Juan Fernández, Ciudad De La Unión (Par) -  
C.C. Mandarache, Capitanes Ripoll - Puertas De San José

#### **TODAS LAS LÍNEAS AUTOBÚS CARTAGENA**

**DURANTE LA DURACIÓN DE LA PRUEBA TODAS LAS LÍNEAS DE AUTOBUSES DE  
CARTAGENA SERÁN GRATUITAS PARA LOS CORREDORES IDENTIFICADOS CON  
DORSAL**

# APARCAMIENTO DISUASORIO 18 ABRIL

- ❑ La organización de la RDLF te recomienda dejar aparcado tu vehículo en el **parking del Centro Comercial La Rambla (antiguo Eroski y actual Mercadona)** y desde allí tomar el autobús a la salida.
- ❑ Una vez en Meta cuando quieras marcharte y recoger tu vehículo podrás utilizar de nuevo el autobús lanzadera gratuito que realiza el recorrido Meta – Parking Palacio de Deportes.

**Ubicación Parking Disuasorio**  
([enlace Google Maps](#))



## CONSIGNA (GUARDARROPA)

- ❑ Se pone a disposición de los corredores de la Prueba General, Prueba PROMO y Prueba Cadete-Juvenil de un servicio de consigna / guardarropa el día 18 de abril.
- ❑ La ubicación del servicio de consigna / guardarropa estará ubicado en la Plaza del CIM (junto entrada de UPCT)

([ver ubicación Google Maps](#))

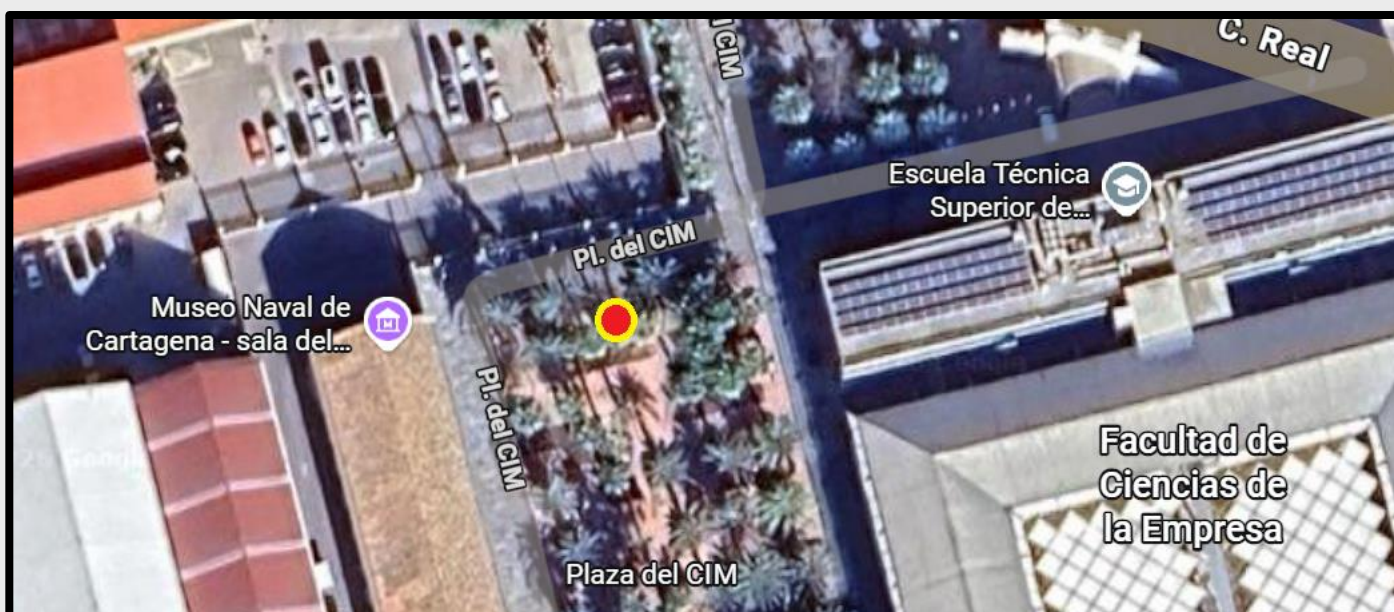

## NORMAS CONSIGNA

- ❑ Cada participante dispondrá de una bolsa transparente (incluida en la bolsa de corredor) y una pegatina de consigna cuyo numero coincide con su dorsal.
- ❑ Esta bolsa **debidamente cerrada con la brida proporcionada e identificada con la etiqueta que le entregaran junto a su dorsal** es la única forma de entrega y bulto que se aceptará en consigna.



## **NORMAS CONSIGNA 18 ABRIL**

- ❑ La organización no se responsabiliza de los objetos entregados en la consigna ni de los posibles objetos perdidos.
- ❑ El personal de la organización encargado del servicio de guardarropa podrá solicitar a los/as corredores/as que abran sus bolsas antes de depositarlas, para supervisar el contenido de las mismas. **Ante la negativa de un/a corredor/a a abrir una bolsa, la organización podrá rechazar el recoger dicha bolsa.**
- ❑ Es necesario que los objetos entregados en el servicio de guardarropa estén dentro de la bolsa del/de la corredor/a entregada en la recogida de dorsales y colocada la pegatina con el número que corresponde a su número de dorsal (de otra manera no se recogerán las pertenencias del/de la corredor/a).
- ❑ Una vez finalizada la carrera, los/las participantes podrán recoger sus bolsas en **la zona designada en Meta, a partir de las 11.00 horas del sábado 18 de abril** y hasta el cierre de la consigna, presentando el dorsal (lectura QR).

# SALIDA PRUEBA INFANTIL DÍA 17 ABRIL

- ❑ La salida de la prueba infantil se realiza en las inmediaciones de la plaza Héroes de Cavite a las 18:30 horas del viernes 17 de abril.

([ver ubicación Google Maps](#))



- ❑ Este año tendremos la actuación de la **Escuela de Danza de Ana López de 18:00 a 18:20 horas.**
- ❑ En las inmediaciones de la META se instalarán **Hinchables** para los mas pequeños.
- ❑ **McDonals** montará una carpa para entregar regalos a los mas pequeños
- ❑ **JUVER** instalará un **photomatón** para llevarnos un recuerdo inolvidable impreso.

# RECORRIDOS Y SALIDA PRUEBA INFANTIL DÍA 17 ABRIL

- Hay dos recorridos en la Prueba Infantil dependiendo de la edad, los menores de **8 años (SUB-8)** recorrerán **1,6 Km (milla)** y los mayores de 8 años que recorrerán **3,1 km aprox. (SUB-10, SUB-12, SUB-14)**
  - [Recorrido 1,6 km para menores de 8 años \(SUB-8\)](#)
  - [Recorrido 3,1 Km \(SUB-10, SUB-12, SUB14\)](#)
- Cada categoría tendrá una SALIDA independiente y la META esta ubicada en el mismo lugar donde se realiza la salida (inmediaciones Héroes de Cávite).

([descargar REGLAMENTO INFANTIL](#))



## RECUERDA

Para garantizar la seguridad de los menores y que puedan disfrutar íntegramente de la carrera sin ningún tipo de presión, está **PROHIBIDO** que los progenitores o responsables legales corran acompañando a los menores.



# RECORRIDO Y REGLAMENTO PRUEBA GENERAL DÍA 18 ABRIL



## [ENLACE RECORRIDO PRUEBA GENERAL](#)

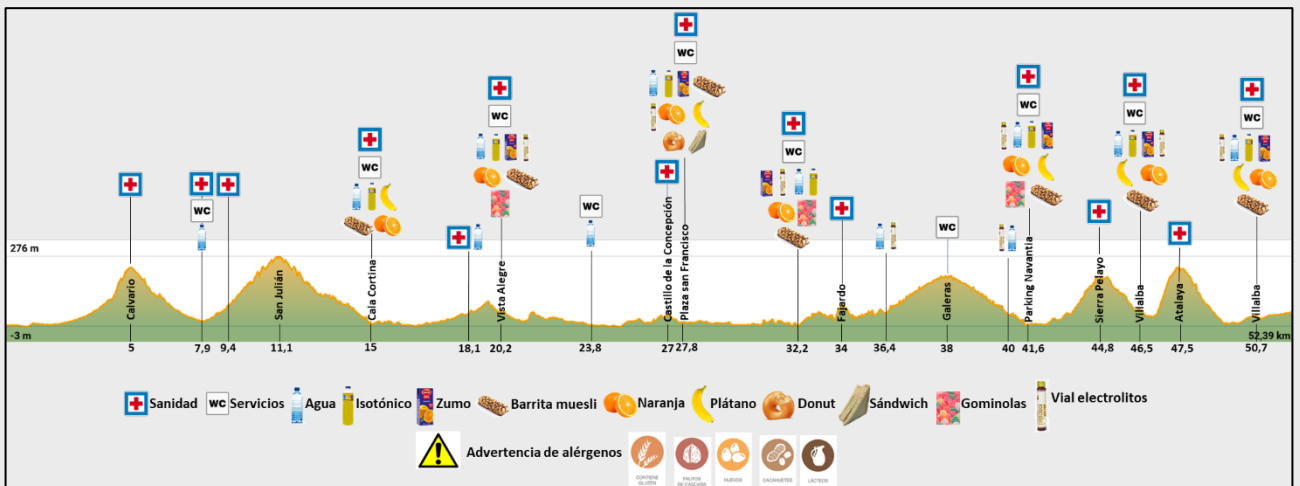

## [ENLACE AVITUALLAMIENTO PRUEBA GENERAL](#)

## [ENLACE REGLAMENTO PRUEBA GENERAL](#)

# SALIDA

## PRUEBA CADETE-JUVENIL DÍA 18 ABRIL

- ❑ La salida de la Prueba Cadete-Juvenil estará ubicada en el Paseo Alfonso XII en el Puerto de Cartagena y estará configurada con un único cajón.

[\(ver ubicación Google Maps\)](#)

- ❑ La salida se realizará a las 09:00 horas

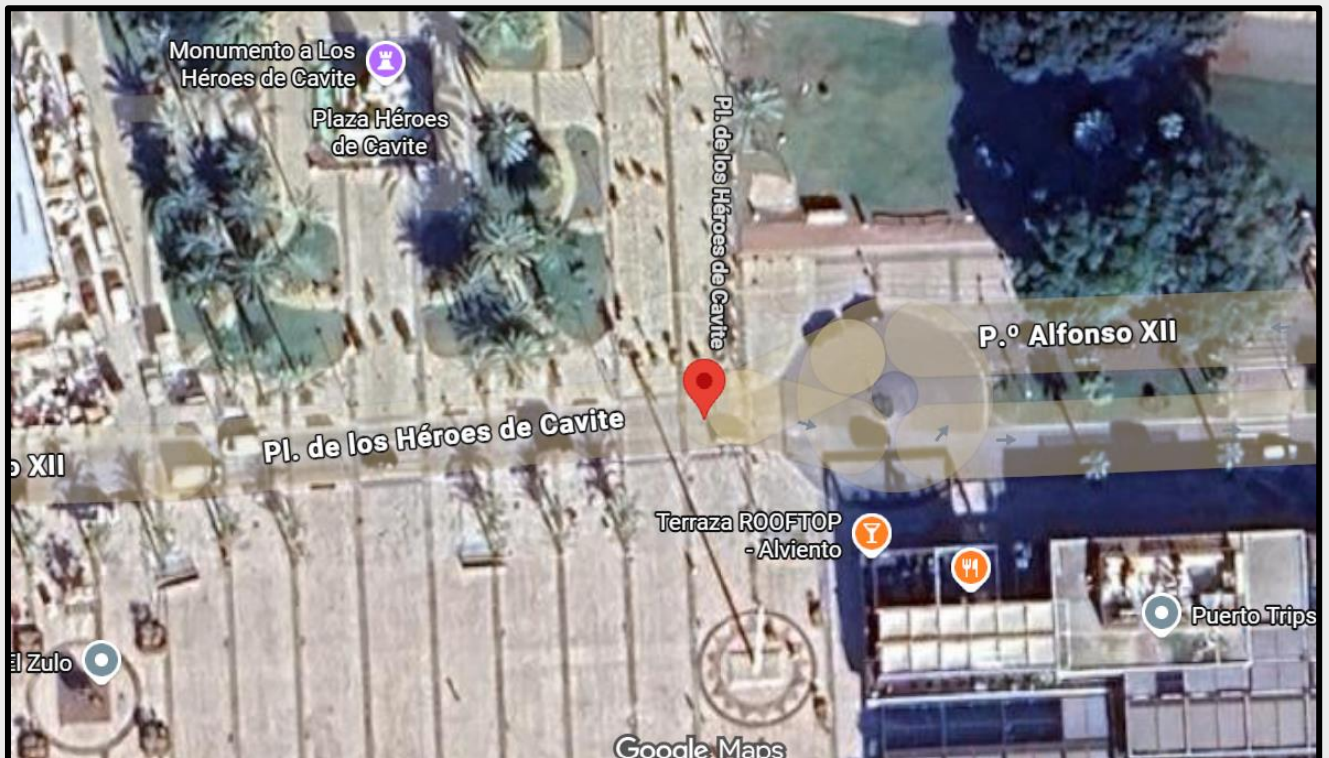

# RECORRIDO Y REGLAMENTO PRUEBA CADETE-JUVENIL DÍA 18 ABRIL

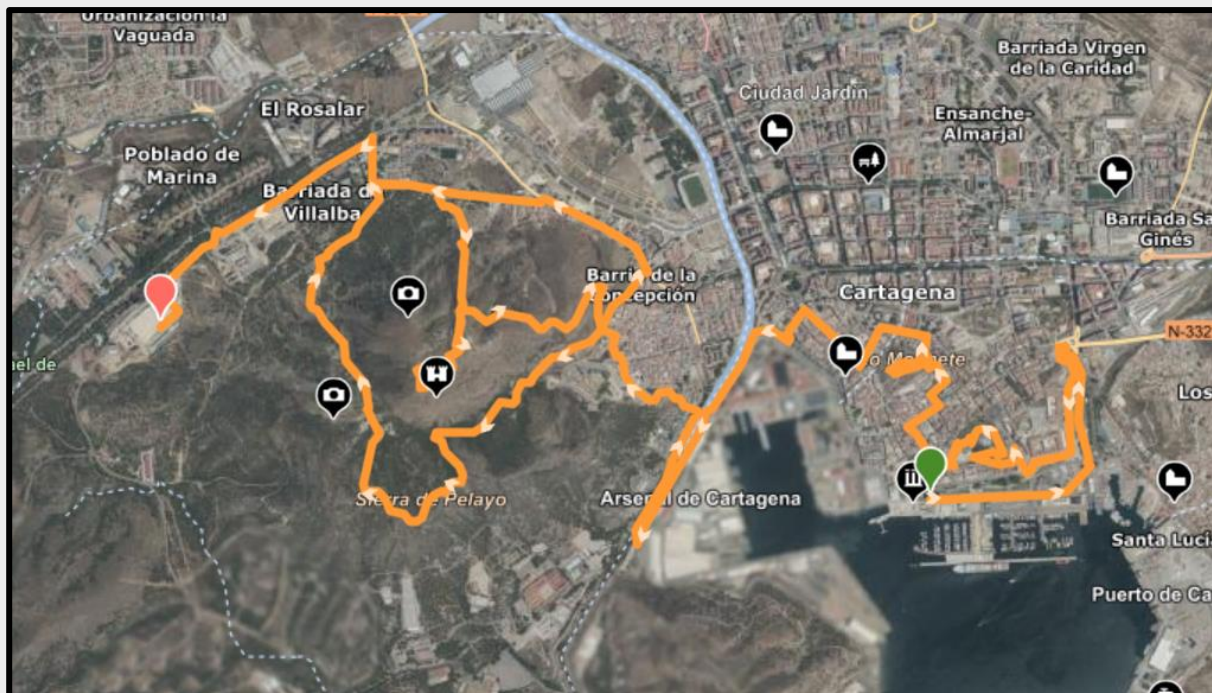

## [ENLACE RECORRIDO PRUEBA CADETE-JUVENIL 17 KM](#)

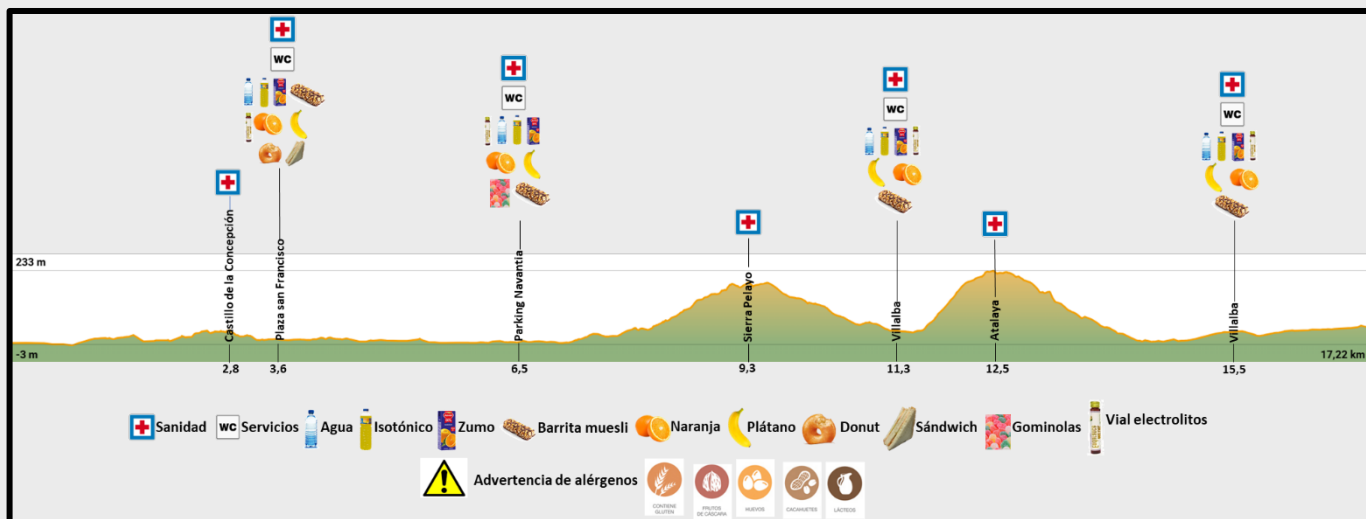

## [ENLACE AVITUALLAMIENTOS PRUEBA CADETE- JUVENIL](#)

## [ENLACE REGLAMENTO PRUEBA CADETE-JUVENIL](#)

# SALIDA

## PRUEBA PROMO DÍA 18 ABRIL

- ❑ La salida de la Prueba PROMO estará ubicada en el Paseo Alfonso XII en el Puerto de Cartagena y estará configurada con un único cajón.

[\(ver ubicación Google Maps\)](#)

- ❑ La salida se realizará a las 09:15 horas.

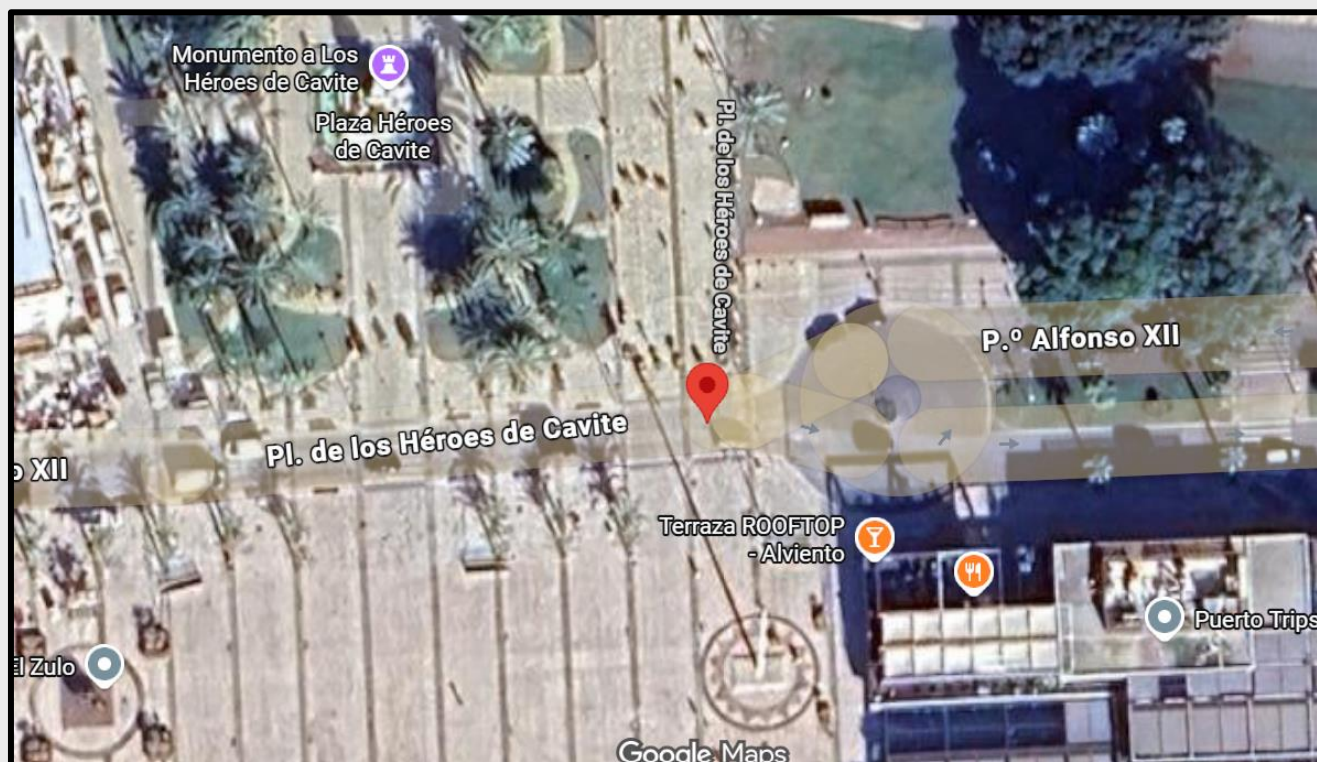

# RECORRIDO Y REGLAMENTO PRUEBA PROMO DÍA 18 ABRIL

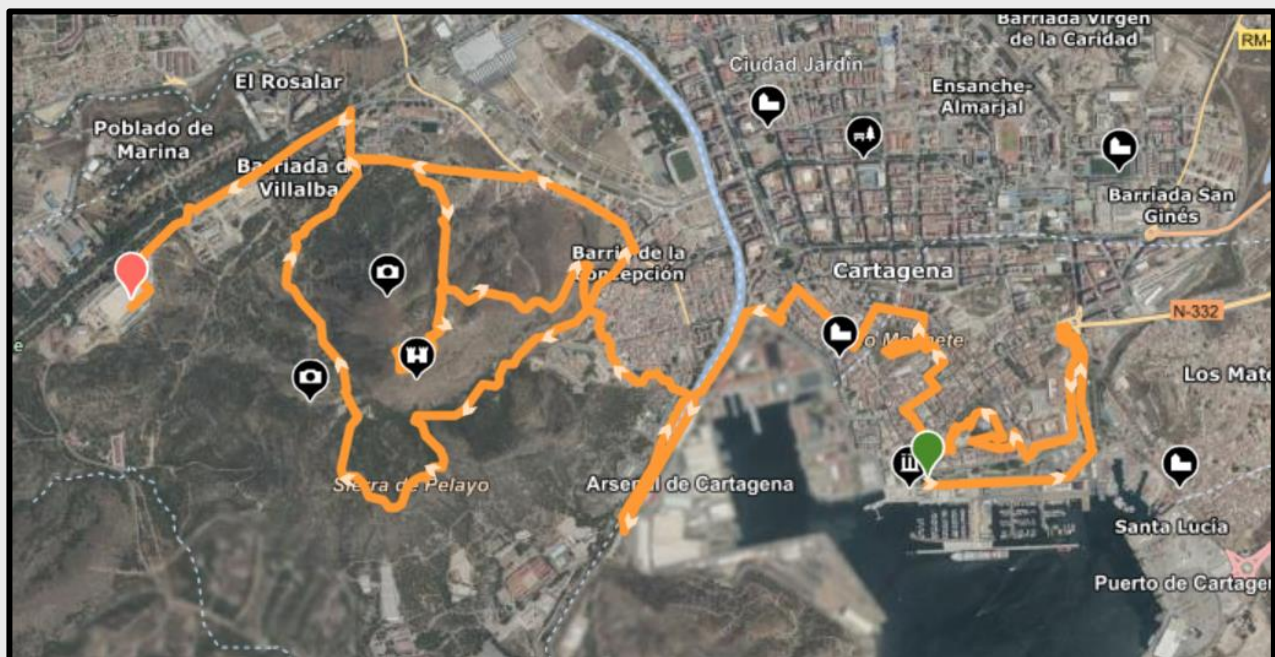

## [ENLACE RECORRIDO PRUEBA PROMO 17 KM](#)

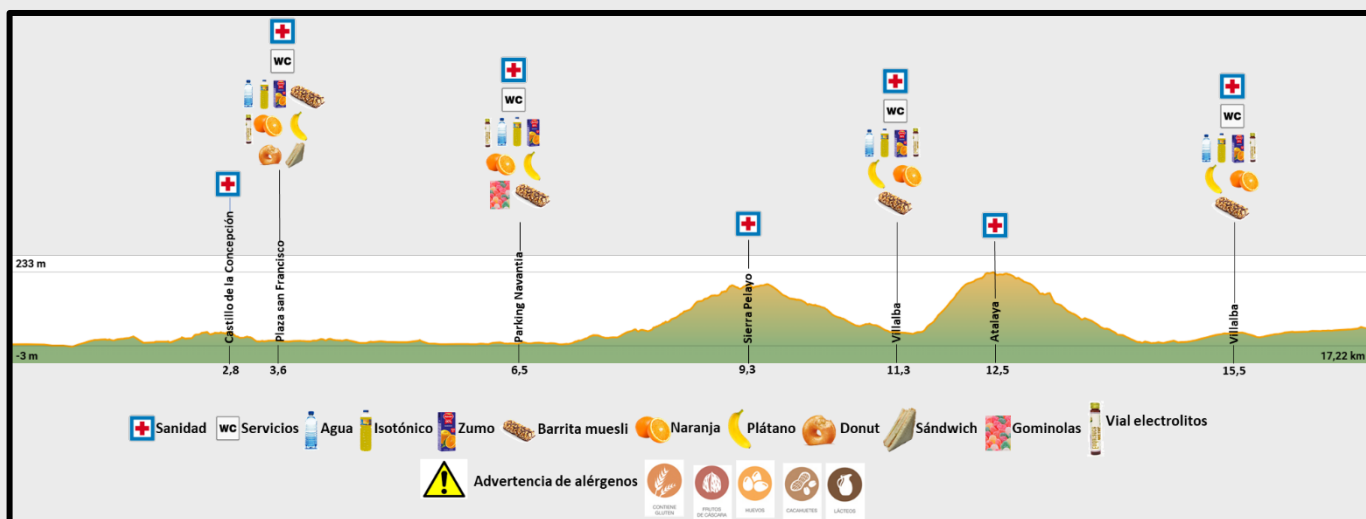

## [ENLACE AVITUALLAMIENTOS PRUEBA PROMO](#)

## [ENLACE REGLAMENTO PRUEBA PROMO](#)

# META DÍA 18 ABRIL

- La Meta estará ubicada en la explanada Santiago Apóstol en las instalaciones de la Escuela de Infantería de Marina “Albacete y Fuster” en la Carretera de Tentegorra S/N.

[ver ubicación Google Maps](#)

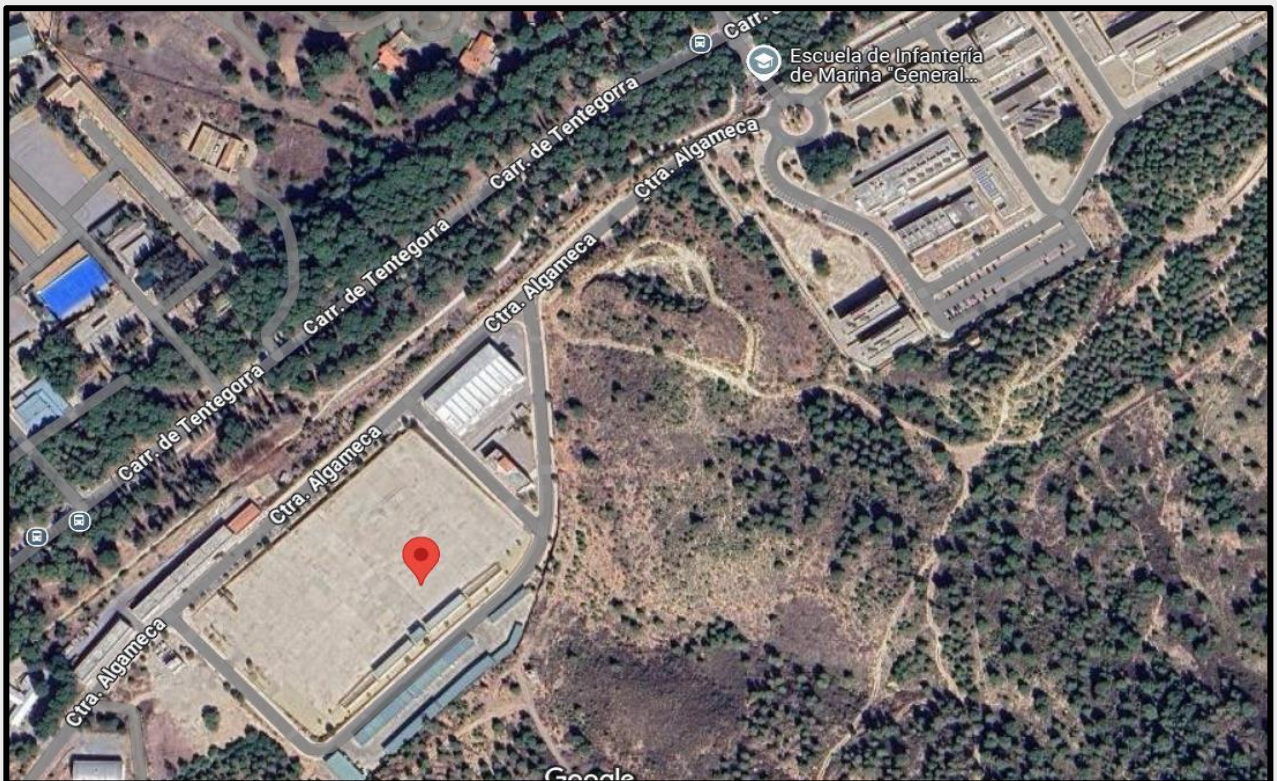

# NORMAS META DÍA 18 ABRIL

- ❑ La Meta abrirá sus puertas al público a las 09:45 horas, pudiendo acceder a la misma todos los ciudadanos que así lo deseen (JORNADA DE PUERTAS ABIERTAS).
- ❑ Con motivo de garantizar la seguridad de todo el personal **se realizarán controles de bolsas y bolsos**. La negativa a someterse a dichos controles supondrá la prohibición de entrada en el recinto militar.
- ❑ Está **PROHIBIDO** el acceso en cualquier tipo de vehículo, así como **bicicletas, patinetes o similares, incluso aunque el personal vaya desmontado**.

Se recuerda que el personal militar identificado como **Policía Naval ejerce la función de AGENTE DE AUTORIDAD** y podrá **PROHIBIR LA ENTRADA AL RECINTO MILITAR** de considerarlo oportuno en el cumplimiento de sus funciones y cometidos.

# NORMAS META DÍA 18 ABRIL CONTINUACIÓN

- ❑ **NO SE PERMITE** la entrada a Meta de animales de compañía, excepto perros guía y animales de asistencia/alerta médica acreditados.
  
- ❑ En la Meta los **CORREDORES** pueden hacer uso de los siguientes servicios:
  - Asistencia Sanitaria.
  - Fisioterapeutas.
  - Podólogos.
  - Duchas.
  - Aseos.
  - Comida.
  - Consigna.
  - Servicio de Autobuses.

# DISTRIBUCION SERVICIOS META DÍA 18 ABRIL

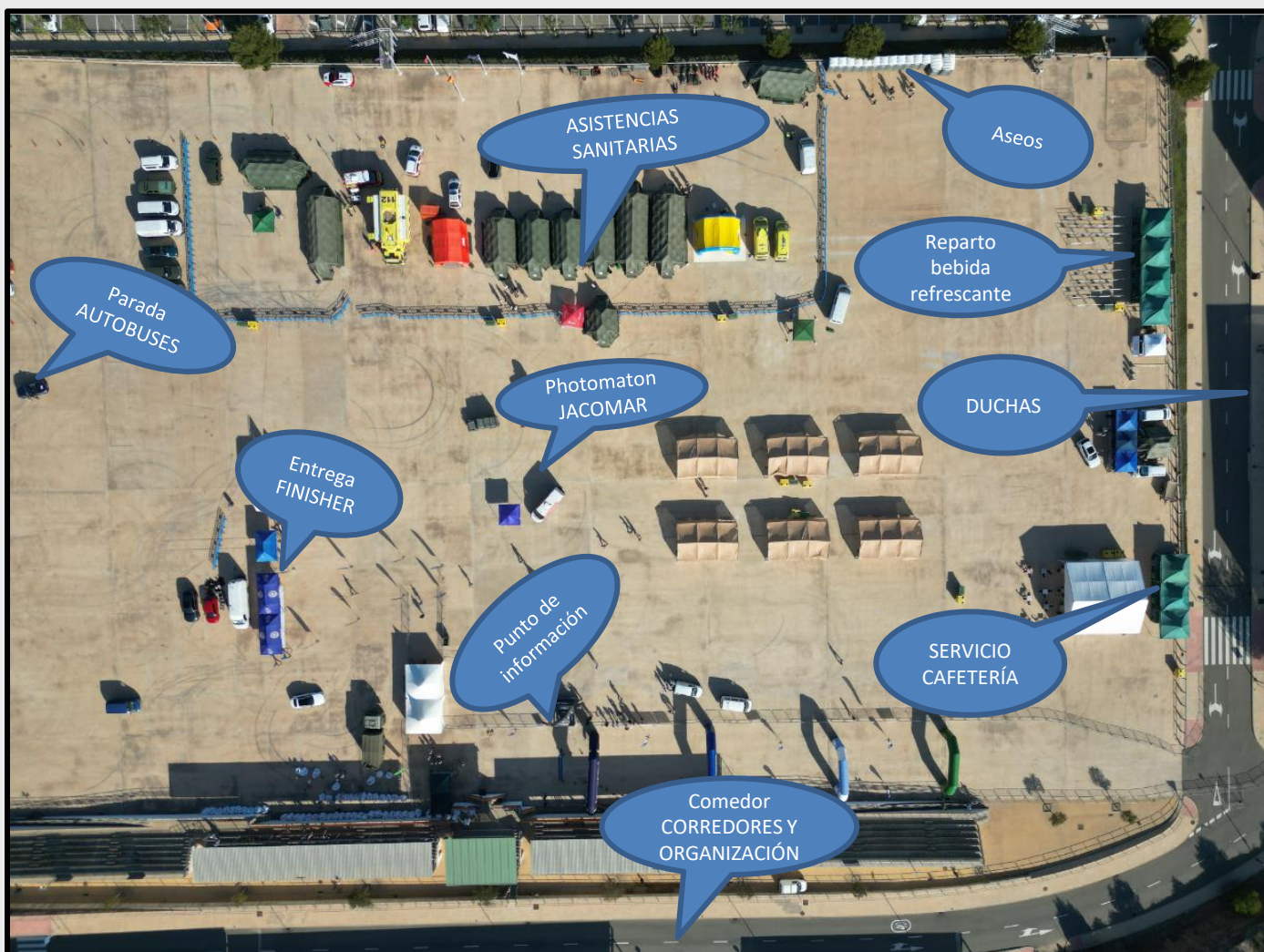

# APP SEGUIMIENTO CORREDORES DÍA 18 ABRIL



[ENLACE APP  
ANDROID](#)



[ENLACE APP  
iOS](#)

- El sábado 18 de abril se activará el sistema “LIVE” de Cruzando la Meta. Mediante este sistema y una vez instalada la aplicación para móvil (iOS, Android) se podrá seguir a los corredores en “vivo” obteniendo información de las alfombras electrónicas de control de carrera que estarán situadas en estos puntos kilométricos del recorrido:

1. SALIDA
2. MONTE CALVARIO KM 5
3. SAN JULIAN KM 11
4. VISTA ALEGRE KM 20
5. PLAZA SAN FRANCISCO KM 18
6. BATERÍA DE FAJARDO KM 34
7. CASTILLO DE GALERAS KM 38
8. CASTILLO DE LA ATALAYA KM 47
9. ENTRADA ESCUELA INF<sup>a</sup> DE MARINA KM 52
10. META KM 53

# CAMISETA FINISHER PRUEBA GENERAL



- ❑ El sábado día 18 de abril, en el lugar designado para ello en la Meta, se entregará una camiseta **FINISHER** a los corredor@s que finalicen **TODO EL RECORRIDO de la PRUEBA GENERAL** y en un máximo de 12 horas.
- ❑ **Prueba PROMO y Prueba Cadete-Juvenil no disponen de camiseta FINISHER.**
- ❑ Los corredor@s de la **PRUEBA GENERAL** acudirán al punto de entrega de camiseta finisher donde se realizará la lectura del código QR del Dorsal, si el sistema de cronometraje da el OK se entregará la camiseta con la TALLA seleccionada por cada corredor en la inscripción, **bajo NINGÚN CONCEPTO se entregará una talla distinta a la que figure en la inscripción.**
- ❑ Se recuerda que el sistema de cronometraje comprobará los pasos realizados en cada alfombra electrónica ubicada en el recorrido, es obligación del corredor@ portar en lugar visible y despejado (pecho o abdomen) el dorsal y sin cubrir para evitar fallos en las lecturas de las alfombras.

# STREAMING XV RDLF DÍA 18 ABRIL

- ❑ En la XV Edición disfrutaremos de nuevo de la retransmisión en streaming de la prueba en los canales de Youtube del Ayuntamiento de Cartagena y de la Ruta de las Fortalezas.
- ❑ El streaming será realizado por la empresa Creavisual y contará con imágenes espectaculares y en riguroso directo de **Drones, bicicletas en carrera, runners en carrera y cámaras fijas ubicadas en distintos puntos del recorrido de la Prueba.**

[ENLACE AL STREAMING XV RDLF](#)

**SUSCRÍBETE**



**SÍGUELO  
EN DIRECTO**